



# **Los refugios antiaéreos durante la época franquista en la ciudad de Barcelona**

**Jordi Ramos Ruiz**



**Carme Miró Alaix**



## LA RETAGUARDIA PASA A SER FRENTE: EL CASO DE BARCELONA

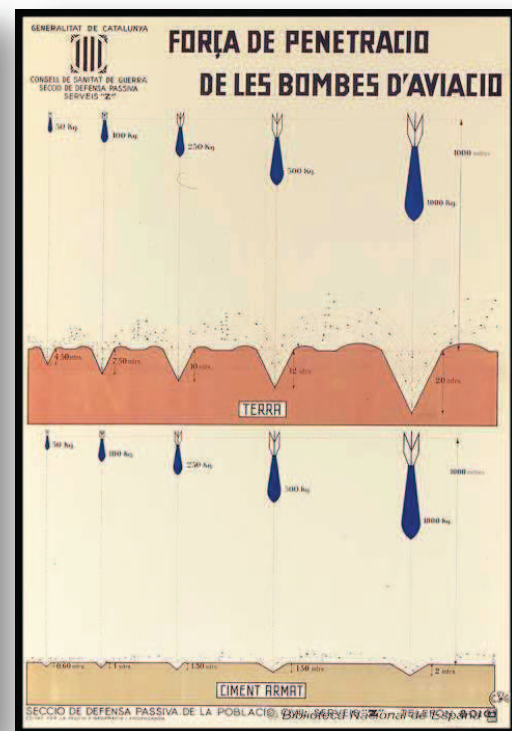



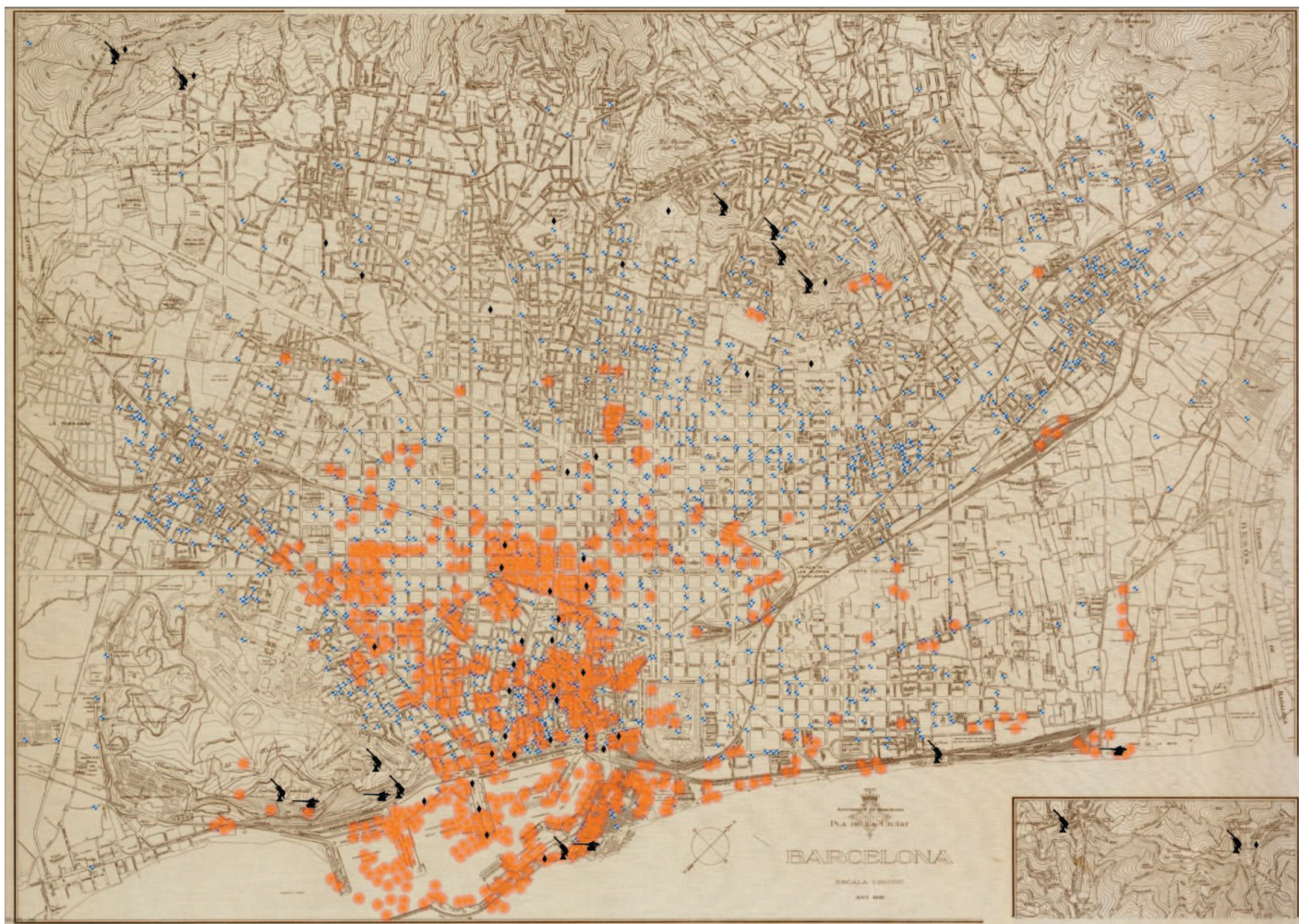



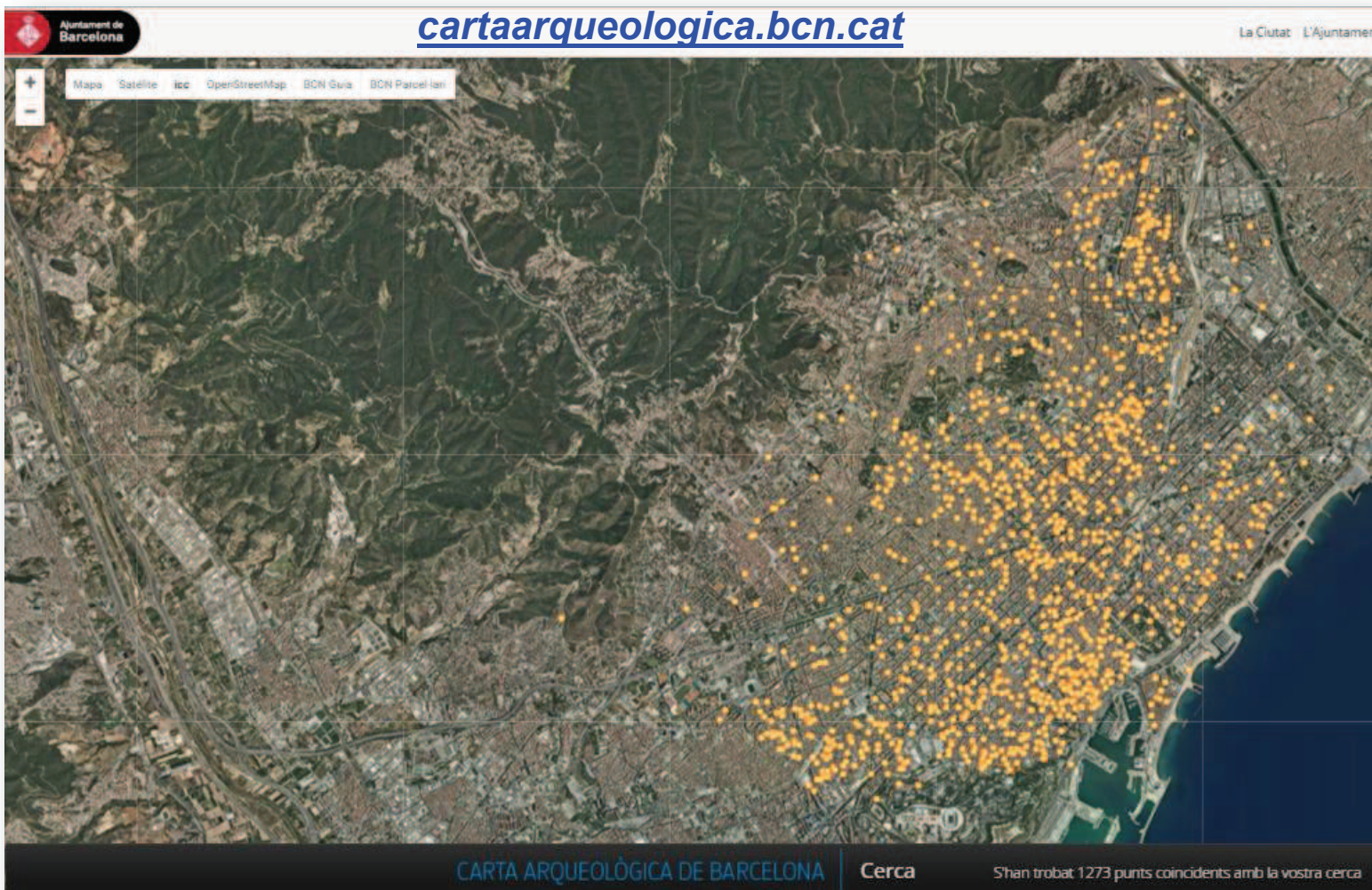

## REFUGIOS ANTIAÉREOS EN BARCELONA (1936-1939)

JUNTA DE DEFENSA PASIVA (1936-1939). ORGANITZACIÓ

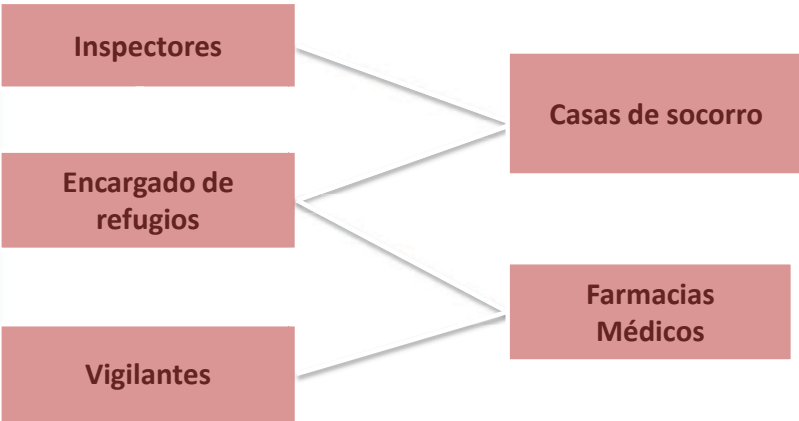
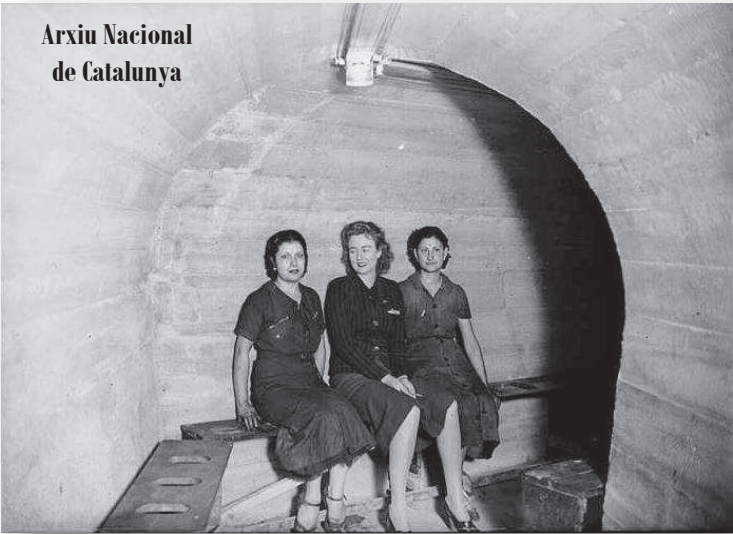
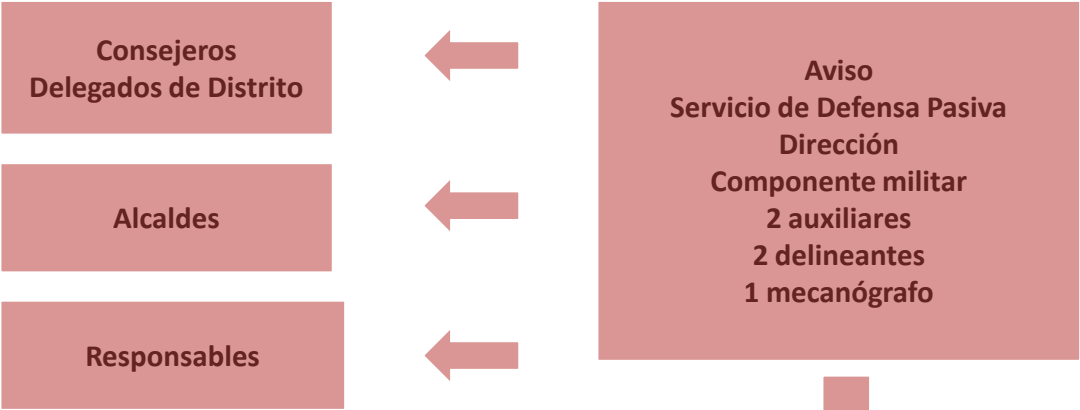

REFUGIOS EN  
ÉPOCA  
FRANQUISTA

HERENCIA  
REPUBLICANA

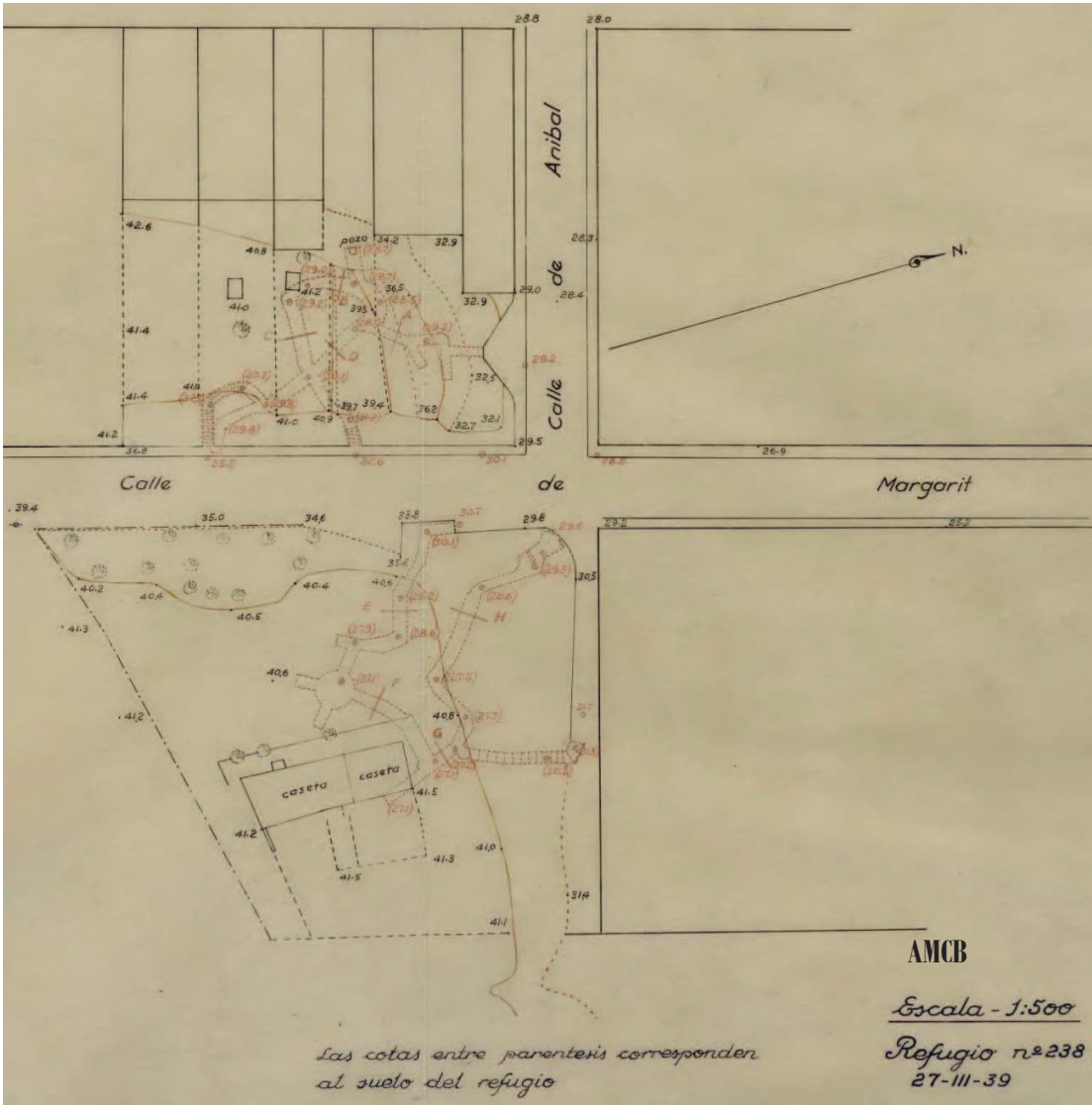



CONSTRUCCIONES  
DE  
ALBANILERIA  
CALLE DE SANS, 34  
TELÉFONO 30077

*Vicente Piulachs*

Barcelona 1 de Septiembre de 1939

Sr. D. Ayuntamiento de Barcelona Debe:

Mes	Día		Precio	Pesetas	Cts.
Calle de	Meridiana- Viladrau	metros3			
	Tierras	1.599.49	8.00	12.795.92	
Calle de	Taquigrafo Garriga				
	Tierras	211.09	8.00	1.688.72	
Calle de	Almeras- Pedrell- Mulasa				
	Relleno	111.09 x	2.00	222.18	
	Parades	3.15 x	60.00	189.00	
	Tierras	706.74	8.00	5.653.92	
Calle de	26 de Enero				
	Tierras	129.10	8.00	1.032.80	
Calle de	Portugalete				
	Tierras	56.51	8.00	452.08	
Calle de	Riera de Magoria				
	Tierras	19.43	8.00	155.44	
Calle de	J. de Bada				
	Tierras	1.309.52	8.00	10.476.16	
Calle de	Fuente Fargas				
	Relleno	250.26 x	2.00	500.52	
	Tierras	351.43	8.00	2.811.44	
Calle de	Casas Baratas				
	Tierras	41.17	8.00	329.36	
Calle de	10				
	Tierras	42.74	8.00	341.92	
Calle de	8				
	Suma y sigue			56.657.48	

6

Saludo a Franco.  
¡¡ Arriba España !!

EL RAJES P. SALA ANTIC  
CONTRATISTA D. P.  
Riera San Miguel, 85  
BARCELONA

Tierras retiradas procedentes de refugios.  
=====

C. IRADIER, entre Nueva de Santa Eulalia y Benedete.

51'00 x 7'00 x 3'80 = 1.456'60  
10'00 x 6'00 x 4'50 = 270'00

Suma total M<sup>3</sup>. 1.726'60  
=====

Barcelona 31 de Julio de 1939.  
Año de la Victoria.

Arxiu Municipal Contemporani de Barcelona





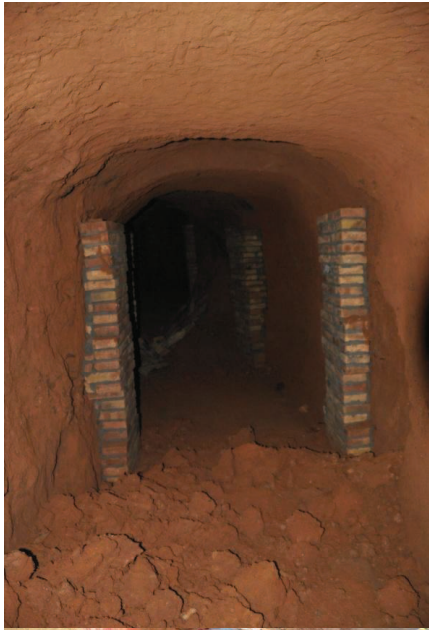







Distrito	Censo	En locales	En mina	Refugios celulares	Particulares
I	26.260				
II	24.830	4.966	19.864		
III	16.800		8.400	8.400	
IV	60.000	45.000	10.000	5.000	
V	47.890	22.000		25.890	
VI	36.000	30.000	6.000		
VII	69.810	25.800	34.000	10.000	
VIII	16.400	10.000	4.000	2.400	
IX	34.000	15.000	4.000		15.000
X	39.000	5.000	9.000		25.000

## GOBIERNO DE LA NACION

### MINISTERIO DEL EJERCITO

DECRETO de 23 de enero de 1941 por el que se crea la Jefatura Nacional de Defensa Pasiva y del Territorio.

La extensión dada a los llamados objetivos militares, enquistados muchos de ellos en núcleos urbanos de población; el empleo de explosivos en cantidad y potencia cada vez mayores, son factores que el Mando ha de apreciar y que justifican sobradamente la necesidad de dedicar preferente atención a una amplia Defensa Pasiva del Territorio Nacional. En su virtud,

#### DISPONGO:

**Artículo primero.**—La Defensa Pasiva constituye un conjunto Nacional, disciplinado y organizado de la retaguardia y, por consiguiente, que afecta a toda la población, la que prestará su concurso voluntariamente y, en caso preciso, será requerida para ello con carácter obligatorio.

**Artículo segundo.**—Se crea la Jefatura Nacional de Defensa Pasiva y del Territorio, para dirigir y reglamentar la protección de la población y de los recursos y riquezas de todo orden contra las posibles agresiones aéreas.

**Artículo tercero.**—Al frente de dicha Jefatura figurará un General del Ejército y dependerá de la Presidencia del Consejo de Ministros.

**Artículo cuarto.**—A la referida Jefatura estará afecto, con carácter permanente, el personal siguiente: Un General o Coronel del Ejército del Aire, segundo Jefe. Un Jefe del Ejército de Tierra, Secretario. Representación del Ministerio de Marina, Representación del Ministerio del Ejército (Estado Mayor del Ejército, Dirección General de Fortificaciones

y Obras y Servicio de Defensa Química). Representación del Ministerio del Aire (Estado Mayor y Dirección General de Antiaeronáutica). Representación del Ministerio de Obras Públicas. Representación del Ministerio de Hacienda. Representación del Ministerio de la Gobernación (Subsecretaría de Prensa y Propaganda, Dirección General de Seguridad y Dirección General de Sanidad). Representación del Ministerio de Industria y Comercio. Representación del Ministerio de Educación Nacional. Representación del Colegio Oficial de Arquitectos. Representación de la Secretaría General de F. E. T. y de las J. O. N. S. Representación de la Asamblea Suprema de la Cruz Roja.

**Artículo quinto.**—La designación de todo el personal que figura en el artículo anterior habrá de hacerse por la Presidencia del Consejo de Ministros, a propuesta de los Ministerios u Organismos representados.

**Artículo sexto.**—Con dependencia directa de la Jefatura Nacional de Defensa Pasiva, se constituirán Jefaturas Provinciales, presididas por los Gobernadores civiles, y en dichas Jefaturas han de figurar, con carácter permanente: Un Jefe del Ejército de Tierra, delegado del Gobernador militar de la provincia, Secretario. El Jefe provincial de F. E. T. y de las J. O. N. S. El Presidente de la Diputación Provincial. Un Jefe u Oficial de Marina (en las provincias del litoral). Un Jefe u Oficial del Ejército del Aire, cuando exista en la provincia alguna organización del referido Ejército. El Jefe de los Servicios de Defensa Química, si existe en la provincia. El Inspector provincial de Sanidad. Un Ingeniero del Ayuntamiento de la capital de la provincia. Un Arquitecto del Ayuntamiento de la capital de la provincia. Un Ingeniero de la Jefatura de Obras Públicas.

## INFORMACIÓN DE LA ADMINISTRACIÓN FRANQUISTA

1400 refugios antiaéreos de la Junta de Defensa Pasiva

111 refugios finalizados

155 refugios comenzados

606 refugios en mina



Se pretendía construir



304 REFUGIOS EN MINA    400 REFUGIOS CELULARES

### Decreto del 20 de julio de 1943

Refugios obligatorios en toda nueva construcción en poblaciones con más de "20.000 *almas*".

En Cataluña, a parte de Barcelona también las ciudades de Badalona, l'Hospitalet de Llobregat, Manresa, Mataró, Sabadell, Terrassa, Igualada, Vilanova i la Geltrú, Lleida, Girona, Figueres, Tarragona, Reus y Tortosa.

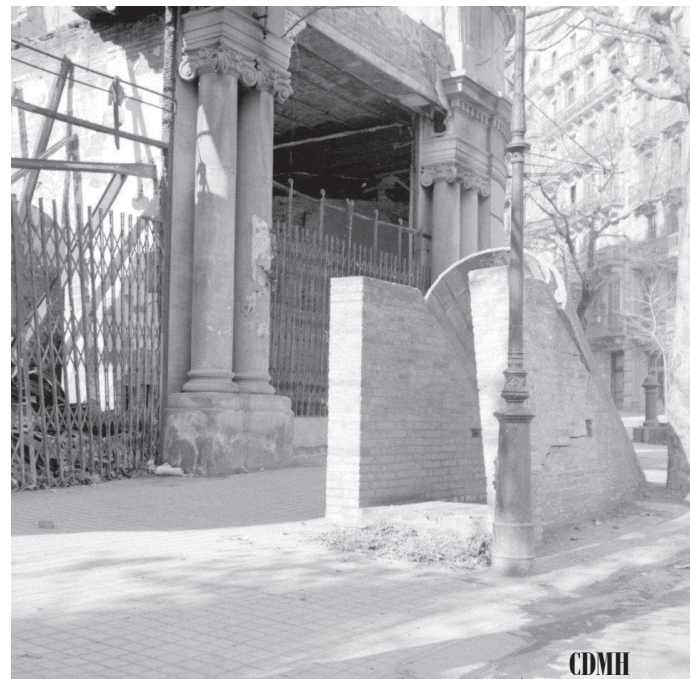
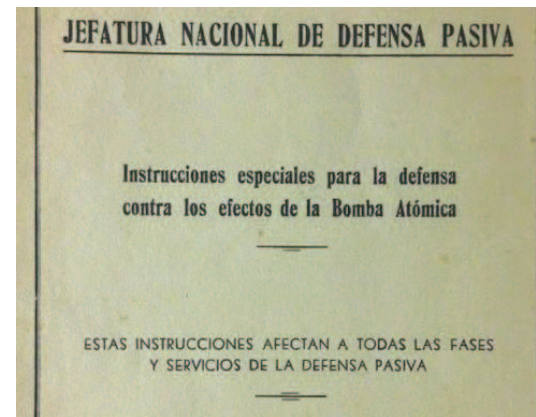

CDMH

Plano de situación de las centrales generadoras  
y estaciones de transformación de BARCELONA

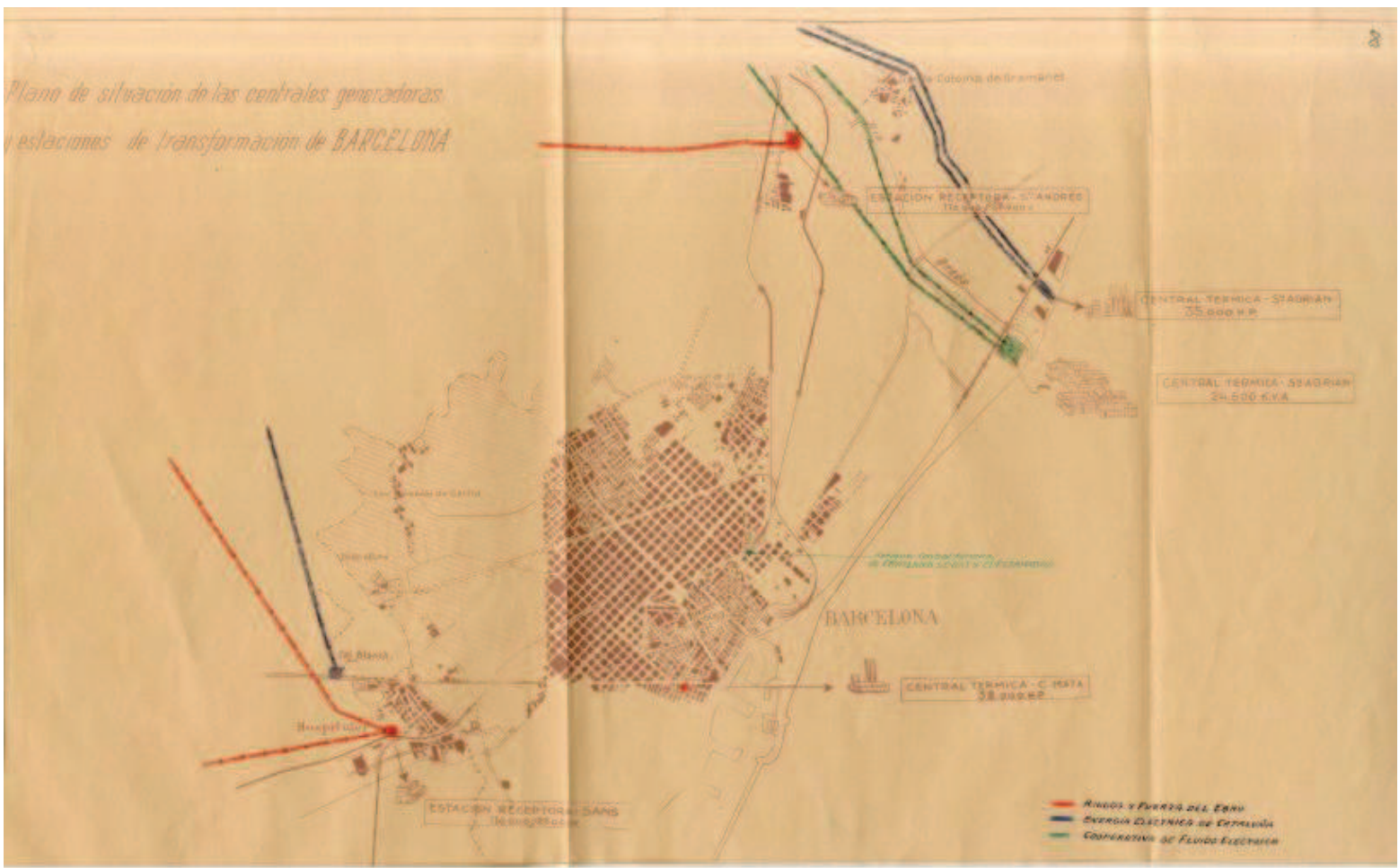









Teatre Calderon. 1945	Rambla Catalunya (núm. 26) amb Diputació
Balmes 239-241. 1944	Propietat de l'empresa INGRAF SL
Juan I, Clot i avinguda Meridiana, 1943	
plaça Catalunya 10, 1943	Banco Español de Crédito
Wad-ras, junt al carrer Àlaba, 1943	Carrer del Dr. Trueta amb carrer Àlaba
Via Augusta 62, 1943	Habitatges
carrer Francisco Viñas (Tenor Viñas) xamfrà carrer Fernando Agulló, 1944	Actual Cafè Turó
Sala de festes carrer Provença 280, 1945	
Edifici industrial carrer Evarist Arnús, 1944	Conjunt d'edificis de l'antiga fàbrica Benet i Campabadal
Edifici social de la Societat Anònima de Productes Químics carrers Provença 250 i Balmes 115. 1943	Actual Hotel Olivia Balmes

Edifici de la Societat Anònima Pinord al carrer Bruc 149-151, 1944	
carrer Sant Germà 12, 1944	Habitatges
Mallorca 79, 1944	
Ribas (Ribes) i Emperador Carlos I (tram carrer Casp), 1944	
carrer Homer 54, 1945	
Jules Verne 11, 1945	Habitatges
Avda. Primo de Rivera (Gran Via) 34, 1945	
Avda. Generalísimo (Diagonal) 472-476, 1945	Actual Edifici Windsor
Provença 292, 1944	
carrer Sanjuanistas (Santjoanistes) 28, 1944	Habitatges
Via Laietana 9-11 xamfrà carrer Salvador Aulet, 1946	
Via Laietana 61, 1944	Actual Hotel Montblanc
Travessera de Gràcia 81, 1944	



Plaça Catalunya 10, 1943	Banco Español de Crédito
-----------------------------	-----------------------------

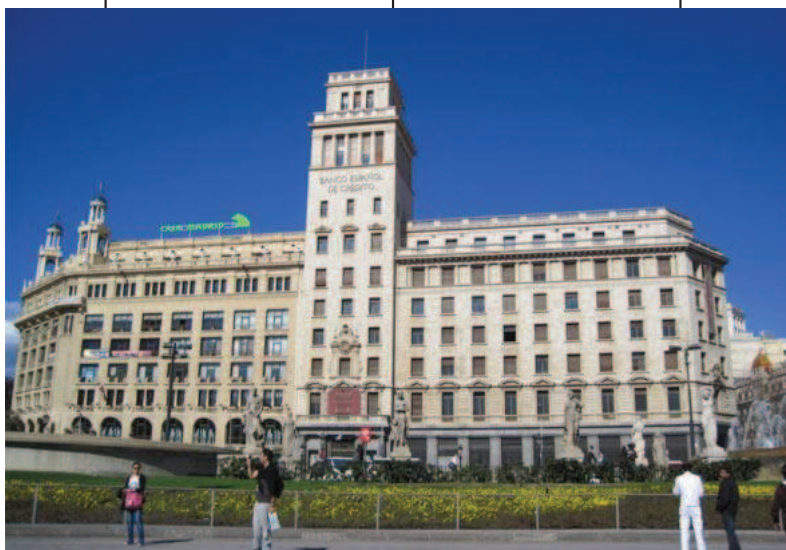

Teatre Calderon, 1945	Rambla Catalunya (núm. 26) amb Diputació	Destruït el 1967
--------------------------	---	------------------

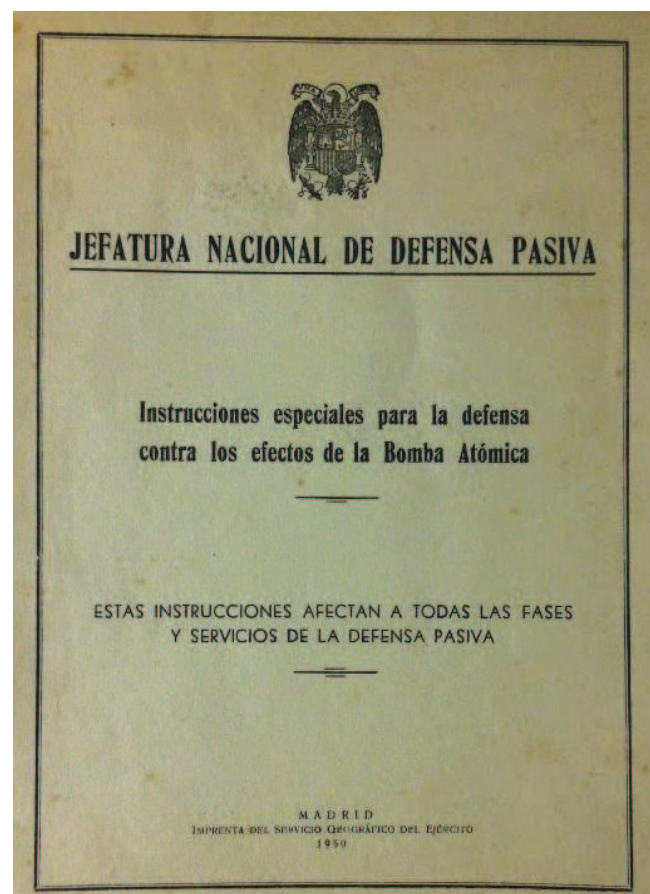

## Cinema Windsor Palace



Avda. Generalísimo (Diagonal) 472-476, 1945	Actual Edifici Windsor
---	------------------------



## 153 refugios el año 1962



## Refugios topografiados entre 1969-1973

Carrers Antic del Guinardó i Flors de Maig  
Carrer Cartagena, entre Mallorca i Provença  
Carrer Cartagena, entre Sant Antoni M. Claret i Av. Gaudí  
Carrer Lluís cantonada amb carrer Lutxana  
Carrers Margarit, Magallanes, Blasco de Garay i Antiga de València  
Carrer Martirs de la Traició, entre Virgili i Josep Soldevila  
Carrers Navas de Tolosa i València  
Carrer Nou de la Rambla, entre Pg. de Montjuïc i Ptge. Walkiria  
Carrer Rosselló, entre Independència i Rogent  
Carrers Salvà i Poeta Cabanyes  
Carrer Sant Fructuós, entre Santa Dorotea i Sant Paulí de Nola  
Carrer Santa Clotilde, davant del núm. 1  
Carrer Taquígraf Garriga, entre Constança i Prat de Rull  
Plaça Tetuan  
Carrers València i Nàpols, entre Pg. de Sant Joan i Ptge. Gayola  
Av. Verge de Montserrat, entre Amílcar i Vinyals

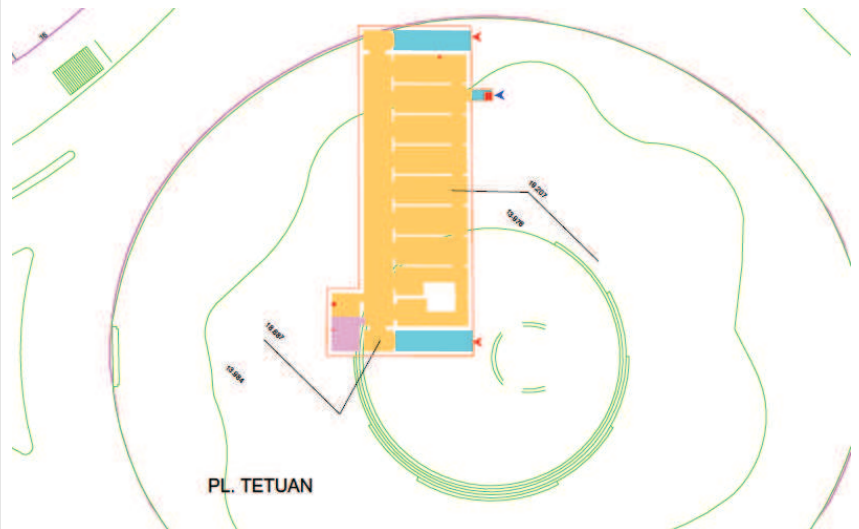





## **Los refugios antiaéreos durante la época franquista en la ciudad de Barcelona**

---